

The Crown

Food in The Crown

Sono molto i momenti in cui vediamo i nostri protagonisti mangiare o parlare di cibo. Per onorare questa bellissima serie abbiamo scelto due *ricette prussiane* tratte dalla *terza puntata* della *prima stagione*.



In questo episodio assistiamo ad un'accorata e divertente discussione culinaria tra la **Regina Madre** e il **Principe Ernesto Augusto di Hannover** sulle prelibatezze cucinate a **Broadlands**, la casa di campagna a **Romsey** di **Lord Mountbatten**, in particolare l'**anatra all'arancia e uvetta** e gli **spatzle con crostini di pane e formaggio**.

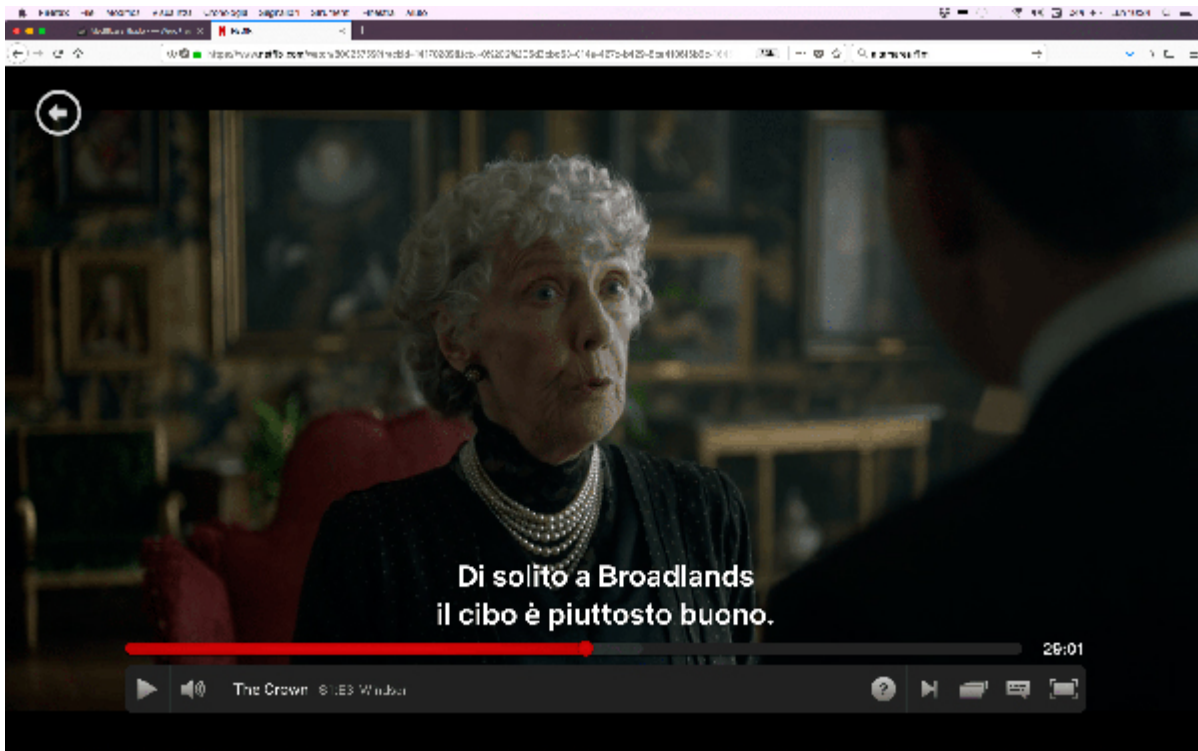

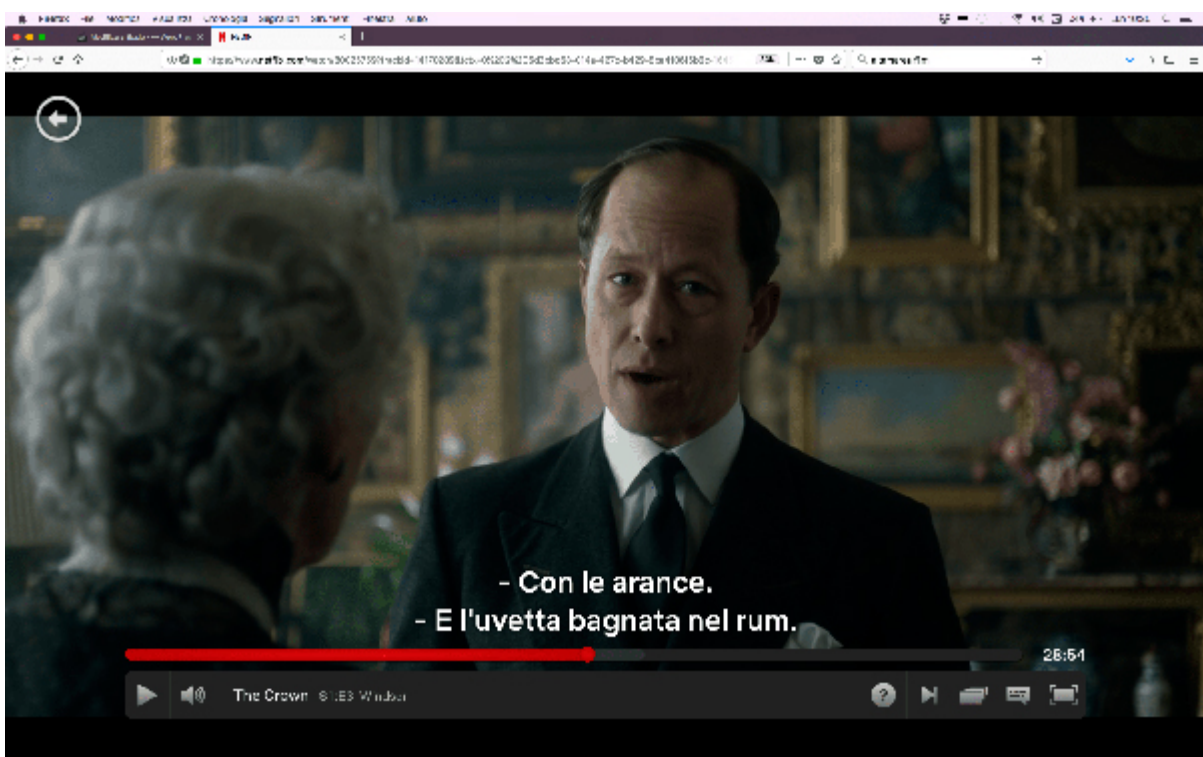
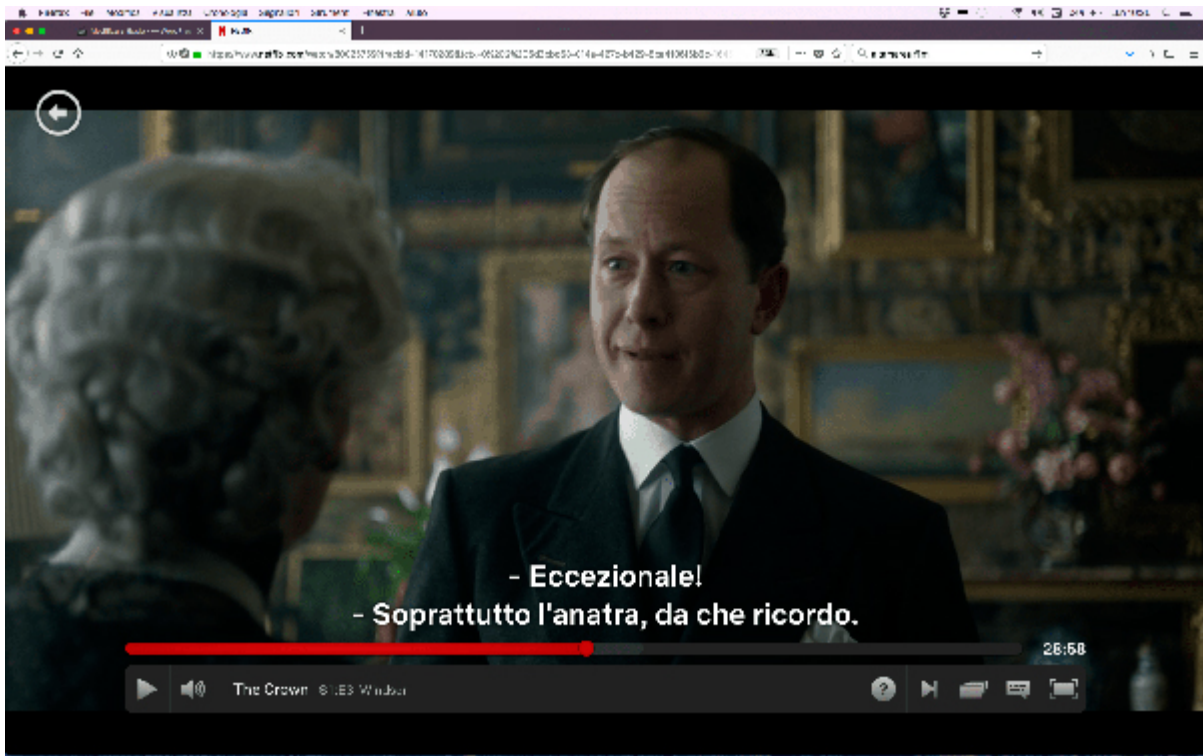

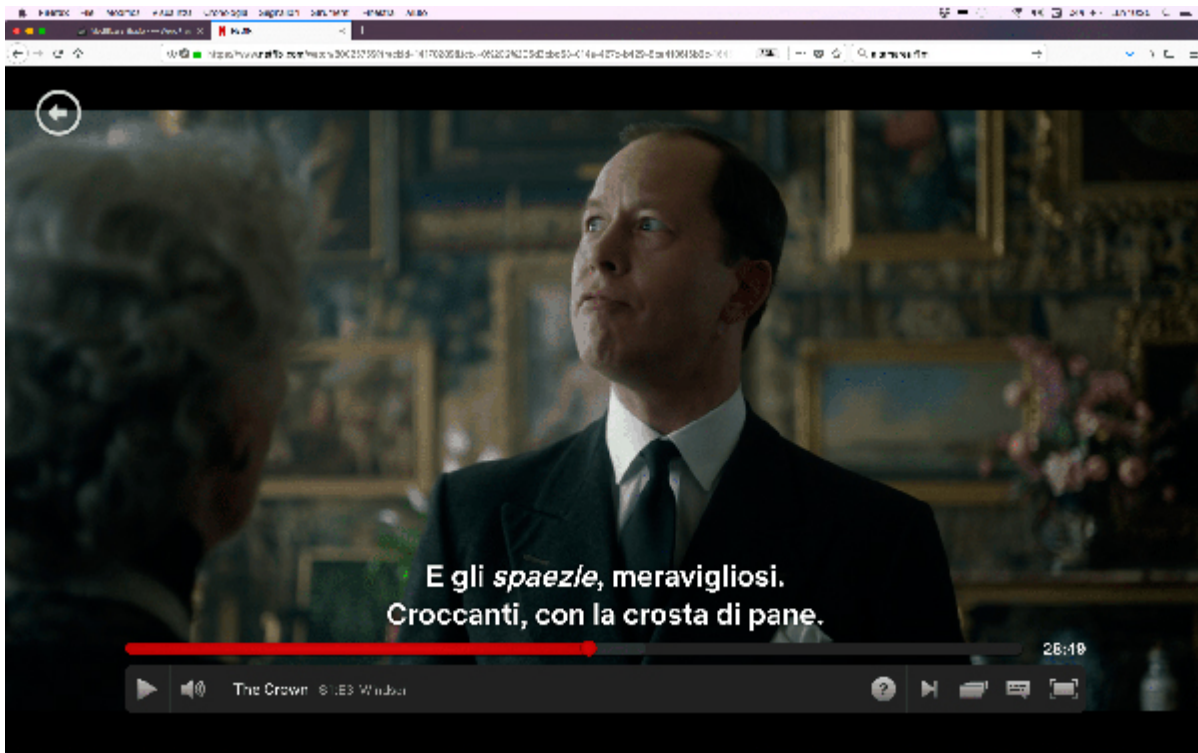

La serie

Creata **Peter Morgan** (*The Queen*) per Netflix, **The Crown** è una serie anglo americana sulla vita di **Elisabetta II** del Regno Unito e sulla famiglia reale britannica.

La storia comincia nel **1947** con il matrimonio della regina con **Filippo di Edimburgo** ed arriva fino ai nostri giorni.

Per coprire tutta la vita della regina Peter Morgan ha programmato sei stagioni da dieci episodi cambiando ogni due stagioni il cast principale.

Prima Stagione

La **prima stagione** racconta la vita privata e pubblica dei primi anni di regno di **Elisabetta II**: dal suo matrimonio alla rielezione di **Winston Churchill**, dalla morte prematura di **Re Giorgio VI** – padre di Elisabetta – alla sua incoronazione fino allo scoppio della **crisi di Suez** nel 1956. Sono anni di contrasti ora con il Governo ora con la famiglia, alle soglie di un mondo che sta davvero cambiando.



La seconda Stagione

La seconda stagione invece toccherà il periodo tra il **1957** e il **1963**: dalla dimissione di **Winston Churchill** e la salita come Primo Ministro di **Anthony Eden** alla spinosa questione del **Canale di Suez**. Sarà incentrata sulla vita familiare dei regnanti, da un lato abbiamo la crisi matrimoniale tra **Elisabetta** e **Filippo** e da un altro abbiamo il matrimonio di **Margaret**, sorella della regina che dopo esser stata costretta a lasciare il suo grande amore Peter Townsend, si sposa nel 1961 con **Antony Armstrong-Jones, conte di Snowdon**.



Premi

Andata in onda su Netflix il 4 novembre 2016 la serie è stata acclamata dalla critica, nel 2017 ha vinto due **Golden Globe** come *migliore serie drammatica* e a **Claire Foy** (Regina Elisabetta) come *migliore attrice protagonista* e lo **Screen Actors Guild Award** a **John Lithgow** (Winston Churchill) per il *miglior attore* in una serie drammatica. La serie è stata rinnovata per una seconda che è stata distribuita l'8 dicembre 2017.

Location

E' stata girata negli **Elstree Studios di Borehamwo** e in molte location nel Regno Unito, tra cui **Londra**, **Guildford**, le **contee di Hertfordshire** e **Aberdeenshire**.





Lancaster House

Le scene ambientate a **Buckingham Palace** sono girate prevalentemente a **Lancaster House**, a **Wrotham Park** e a **Wilton House**. Le scene del matrimonio tra **Elisabetta** e **Filippo**, ambientate nell'**abbazia di Westminster**, vennero girate nella **cattedrale di Ely**. Le scene ambientate in **Kenya** vennero girate a **Città del Capo**, in Sudafrica.

Le nostre ricette

Spaetzle con crostini di pane e formaggio



Anatra all'arancia e uvetta



Video Correlati:

Comunque

